

Organisation / Kontaktadresse:

Alpine Biomed GmbH
Sandra Peters
Elisabeth-Selbert-Str. 19
40764 Langenfeld

Bitte per Fax an:
02173/399-3911

Sandra Peters
Alpine Biomed GmbH
Elisabeth-Selbert-Str. 19
40764 Langenfeld

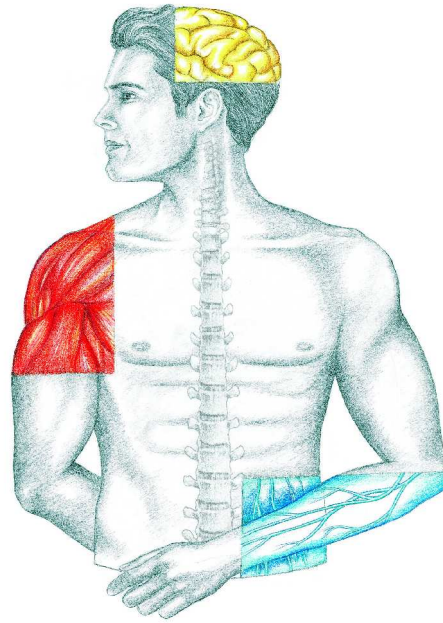

Mit freundlicher Unterstützung von:



LINKS VOM RHEIN INTERDISZIPLINÄRE
FACHARZTKLINIK
RODENKIRCHEN

Seminar

Die
repetitive transkranielle
Magnetstimulation (rTMS)
in der
neurologisch-psychiatrischen Praxis

Mittwoch, den 18.03.2009
Beginn: 16:00 Uhr

Privatpraxis
Dr. med. Owega / Dr. med. Meyer
Klinik Links vom Rhein
Schillingsrotter Str. 39-41
50996 Köln



Mittwoch, den 18.03.2009

Beginn: 16:00 Uhr

Ende: ca. 19:00 Uhr

Sehr geehrte Kolleginnen und Kollegen,
wir als neurologisch-psychiatrische Praxis-
gemeinschaft in der Klinik Links vom Rhein,
möchten Sie herzlich zu einer informativen
Fortbildungsveranstaltung einladen.

Anlass ist unser neues Behandlungskonzept der
repetitiven transkraniellen Magnetstimulation
(rTMS).

Die Zielgruppen dieser Methodik sind vor allem
Patienten mit Angstzuständen / Depressionen bzw.
Tinnitus sowie Bewegungsstörungen/Parkinson.

Programm:

- Psychiatrische Anwendungen mit der
Magnetstimulation – Depressionen,
Schizophrenie - , Studienlage,
Erfahrungsberichte
- „Magnetstimulation – Tinnitus“
Akustische Halluzinationen – Studienlage,
Erfahrungsberichte

Referenten:

*Dr. Wobrock,
Klinik für Psychiatrie und Psychotherapie
Universitätsklinikum Göttingen*

*Dr. Langguth,
Tinnituszentrum Regensburg
Universitätsklinikum*

Anmeldung:

Bitte faxen Sie uns das beigefügte
Anmeldeformular möglichst bis zum
10.03.2009 zurück.

Anmeldung

Seminar rTMS

Mittwoch, den 18. März 2009

Name: _____

Vorname: _____

Adresse: _____

Telefon: _____

Telefax: _____

E-Mail: _____

Mit dem Auto:

Von Süden über die A555 bis Verteilerkreis Köln, Richtung Rheinufer
oder über die A3 und Flughafenautobahn, wechseln auf die A4
Richtung Aachen, ABK Köln Süd abfahren Richtung Bayenthal zum
Verteilerkreis Köln Richtung Rheinufer. Erste Straße rechts: Zum
Forstbotanischen Garten, zweite Ampel links: Schillingsrotter Straße.

Aus dem Zentrum der Rheinuferstraße folgen, in Rodenkirchen halb
rechts halten auf die Brückenstraße, geradeaus weiter auf die
Ringstraße, rechts abbiegen: Schillingsrotter Straße